РЕЗЮМЕ

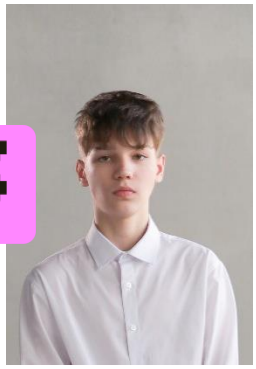

Владислав
Александрович
Мокринский

Телеграм:
@sadguyfree

C++ РАЗРАБОТЧИК

Образование

Университет

2025 — 2029

Новосибирский государственный технический университет НЭТИ (НГТУ)
Факультет автоматики и вычислительной техники (АВТФ)

Пет-проекты

- Реализация алгоритмов и структур данных (Shunting Yard, алгоритм Дейкстры, ring buffer, flat map, деревья и др.) на C++.

Другое

- Принимал участие в «Тренировках: от алгоритмов к стажировке» 2026.
- Делал небольших Telegram-ботов на Python на заказ с интеграцией SQLite (сбор заявок, управление заказами).
- Интерес вызывают задачи, требующие нестандартного подхода и выхода за рамки привычного.

Навыки

- C++17/20: STL, RAII, CMake, Move-семантика
- ООП
- Git
- Bash
- SQL